

CLASIFICACION DE MERCANCIAS COMERCIALIZADAS DURANTE EL AÑO 2.014

	ANUAL 250	MENSUAL media	DIARIO promedio
PESCADO FRESCO	5.631.155	511.923	22.525
PESCADO CONGELADO	420.770	38.252	1.683
MARISCO FRESCO	2.264.420	205.856	9.058
MARISCO CONGELADO	589.710	53.610	2.359
TOTAL PESCADO	6.051.925	550.175	24.208
TOTAL MARISCO	2.854.130	259.466	11.417
TOTAL SECTOR	8.906.055	809.641	35.624

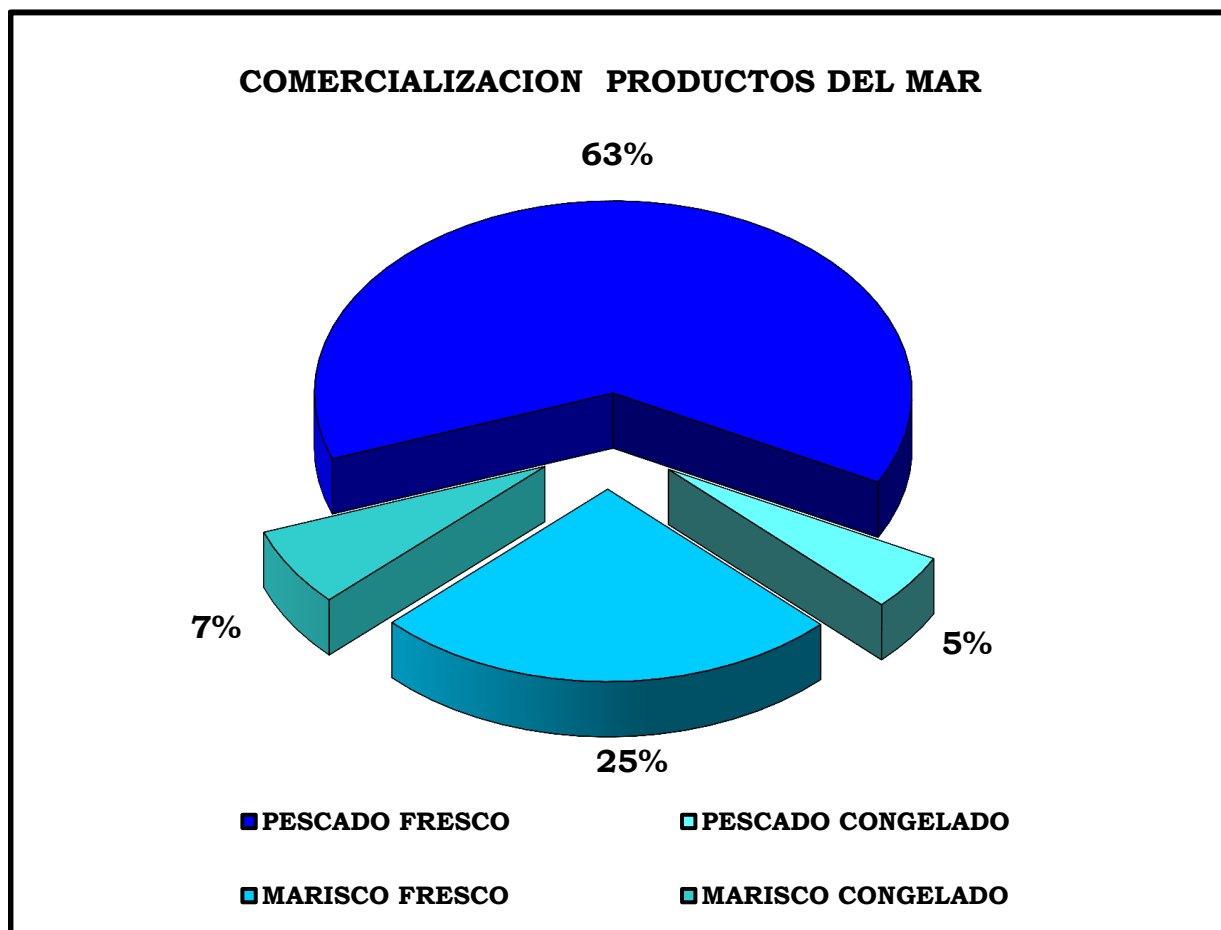

VOLUMENES TOTALES DE PESCADO COMERCIALIZADOS EN EL AÑO 2.014

M E S E S	2.014	2.013	DIFERENCIAS	
	Kilogramos	Kilogramos	Kilogramos	%
Enero	657.840	923.875	-266.035	-28,80
Febrero	736.410	749.020	-12.610	-1,68
Marzo	561.660	789.535	-227.875	-28,86
Abril	781.005	803.900	-22.895	-2,85
Mayo	702.750	877.180	-174.430	-19,89
Junio	661.165	759.910	-98.745	-12,99
Julio	1.017.680	929.970	87.710	9,43
Agosto	862.235	1.140.340	-278.105	-24,39
Septiembre	716.400	620.000	96.400	15,55
Octubre	695.080	729.635	-34.555	-4,74
Noviembre	715.360	789.820	-74.460	-9,43
Diciembre	798.470	805.630	-7.160	-0,89
TOTALES	8.906.055	9.918.815	-1.012.760	-10,21

VOLUMEN TOTAL DE PRODUCTOS DEL MAR

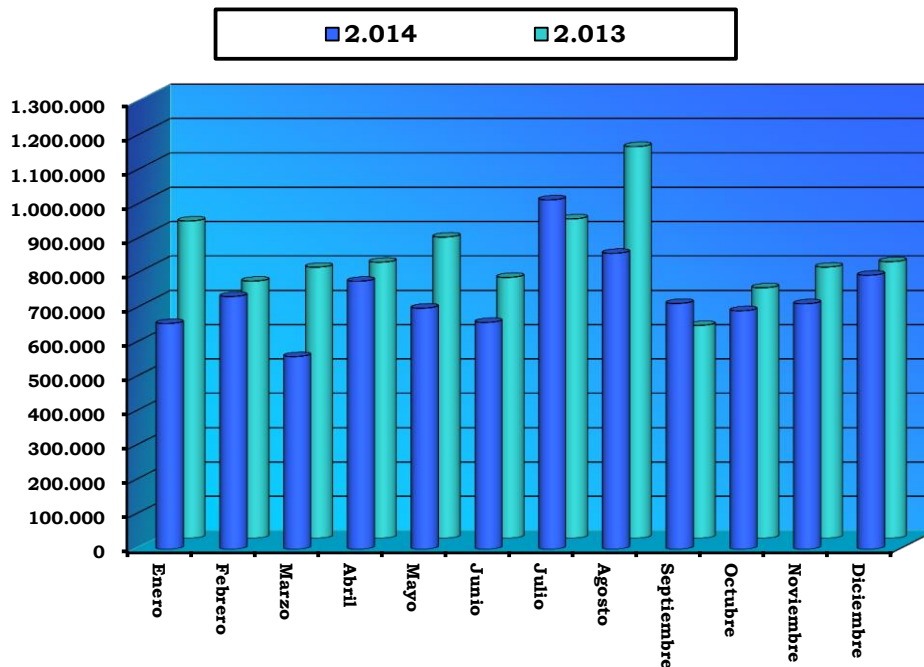

VOLUMENES COMERCIALIZADOS DE PESCADO FRESCO EN EL AÑO 2.014

M E S E S	2.014	2.013	DIFERENCIAS	
	Kilogramos	Kilogramos	Kilogramos	%
Enero	576.940	842.965	-266.025	-31,56
Febrero	656.610	679.120	-22.510	-3,31
Marzo	476.850	717.685	-240.835	-33,56
Abril	698.205	726.090	-27.885	-3,84
Mayo	614.350	799.730	-185.380	-23,18
Junio	586.465	681.910	-95.445	-14,00
Julio	922.160	850.570	71.590	8,42
Agosto	779.835	1.052.740	-272.905	-25,92
Septiembre	636.300	525.580	110.720	21,07
Octubre	595.780	639.025	-43.245	-6,77
Noviembre	632.610	700.620	-68.010	-9,71
Diciembre	719.470	723.930	-4.460	-0,62
TOTALES	7.895.575	8.939.965	-1.044.390	-11,68

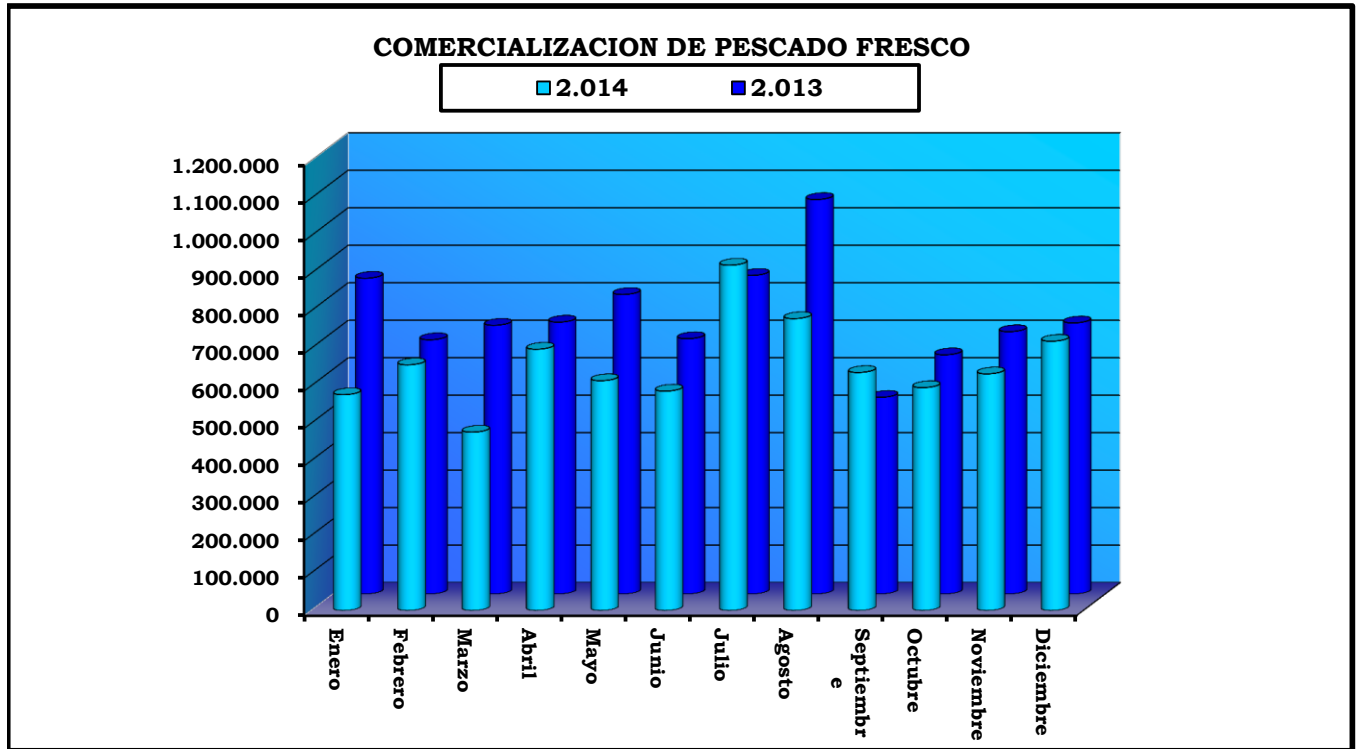

VOLUMENES COMERCIALIZADOS DE PESCADO CONGELADO DURANTE EL AÑO 2.014

M E S E S	2.014	2.013	DIFERENCIAS	
	Kilogramos	Kilogramos	Kilogramos	%
Enero	80.900	80.910	-10	-0,01
Febrero	79.800	69.900	9.900	14,16
Marzo	84.810	71.850	12.960	18,04
Abril	82.800	77.810	4.990	6,41
Mayo	88.400	77.450	10.950	14,14
Junio	74.700	78.000	-3.300	-4,23
Julio	95.520	79.400	16.120	20,30
Agosto	82.400	87.600	-5.200	-5,94
Septiembre	80.100	94.420	-14.320	-15,17
Octubre	99.300	90.610	8.690	9,59
Noviembre	82.750	89.200	-6.450	-7,23
Diciembre	79.000	81.700	-2.700	-3,30
TOTALES	1.010.480	978.850	31.630	3,23

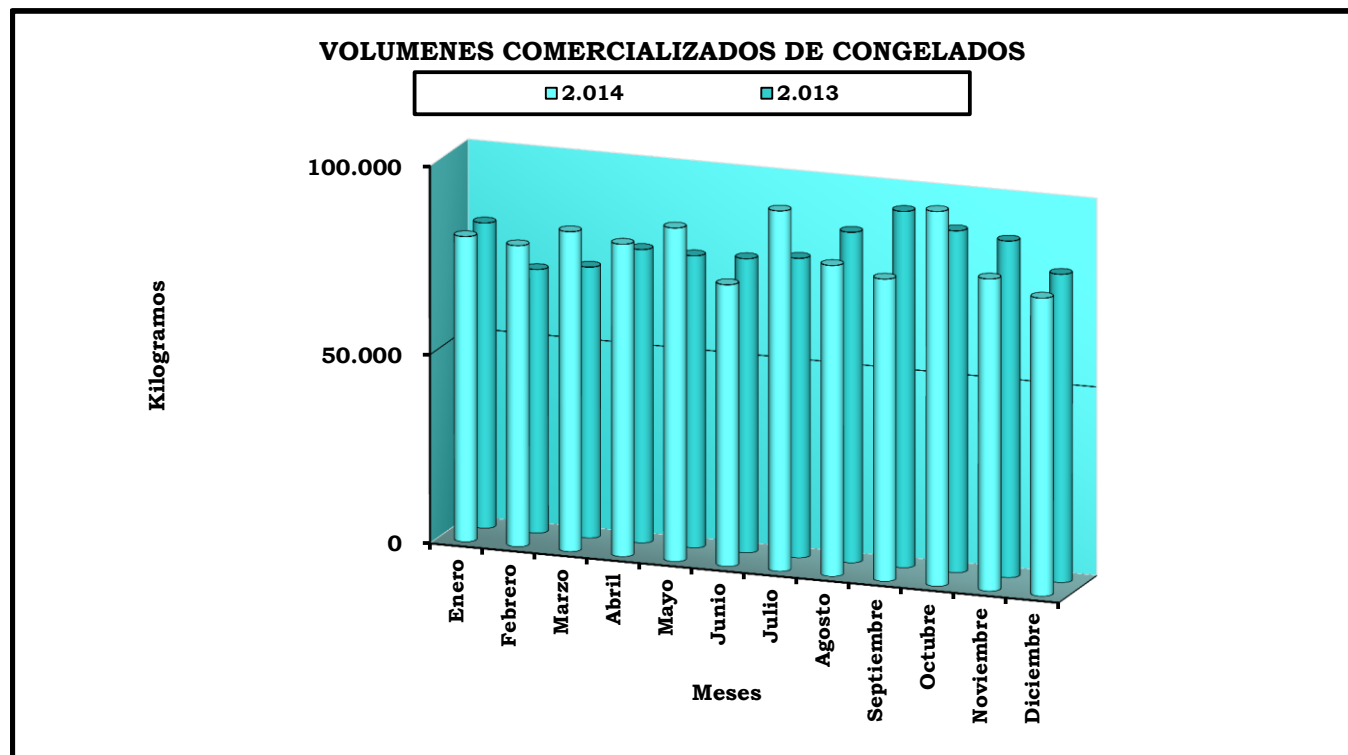

ESPECIES DE MAYOR COMERCIALIZACION DURANTE EL AÑO 2.014

PRODUCTOS	2.014	%	2.013	%	DIFERENCIAS	
	Kilogramos		Kilogramos		Kilogramos	%
PESCADO FRESCO						
Boquerón	1.265.090	16,02	1.672.475	18,71	-407.385	-24,36
Jurel	299.740	3,80	379.630	4,25	-79.890	-21,04
Sardina	523.650	6,63	680.720	7,61	-157.070	-23,07
Pescadilla	201.100	2,55	252.850	2,83	-51.750	-20,47
Tintorera	319.590	4,05	342.050	3,83	-22.460	-6,57
Resto	3.021.985	38,27	3.093.985	34,61	-72.000	-2,33
MARISCO FRESCO						
Almejas y Chirlas	812.400	10,29	884.610	9,90	-72.210	-8,16
Gamba	224.660	2,85	176.925	1,98	47.735	26,98
Mejillón	514.785	6,52	540.480	6,05	-25.695	-4,75
Resto	712.575	9,02	916.240	10,25	-203.665	-22,23
SUMA	7.895.575	100,00	8.939.965	100,00	-1.044.390	-11,68
PESCADO CONGELADO:						
Marisco	589.710	58,36	625.440	63,90	-35.730	-5,71
Pescadilla y Pescada	44.800	4,43	25.250	2,58	19.550	77,43
Lenguado	76.850	7,61	57.000	5,82	19.850	34,82
Merluza	68.250	6,75	63.250	6,46	5.000	7,91
Resto	230.870	22,85	207.910	21,24	22.960	11,04
SUMA	1.010.480	100,00	978.850	100,00	31.630	3,23
R E S U M E N						
PRODUCTOS FRESCOS	7.895.575	88,65	8.939.965	90,13	-1.044.390	-11,68
PRODUCTOS CONGELADOS	1.010.480	11,35	978.850	9,87	31.630	3,23
TOTAL SECTOR	8.906.055	100,00	9.918.815	100,00	-1.012.760	-10,21

PRECIOS MEDIOS PONDERADOS DE PESCADO FRESCO DURANTE EL AÑO 2.014

M E S E S	2.014	2.013	DIFERENCIAS	
	P.M.P	P.M.P	P.M.P.	%
Enero	5,30	5,36	-0,06	-1,12
Febrero	5,74	5,05	0,69	13,66
Marzo	5,73	5,43	0,30	5,52
Abril	4,94	4,29	0,65	15,15
Mayo	5,19	4,42	0,77	17,42
Junio	5,66	5,05	0,61	12,08
Julio	4,98	3,91	1,07	27,37
Agosto	4,74	4,10	0,64	15,61
Septiembre	5,71	3,82	1,89	49,48
Octubre	4,18	4,74	-0,56	-11,81
Noviembre	4,42	4,00	0,42	10,50
Diciembre	6,10	4,99	1,11	22,24
P.M.P.	5,21	4,59	0,62	13,51

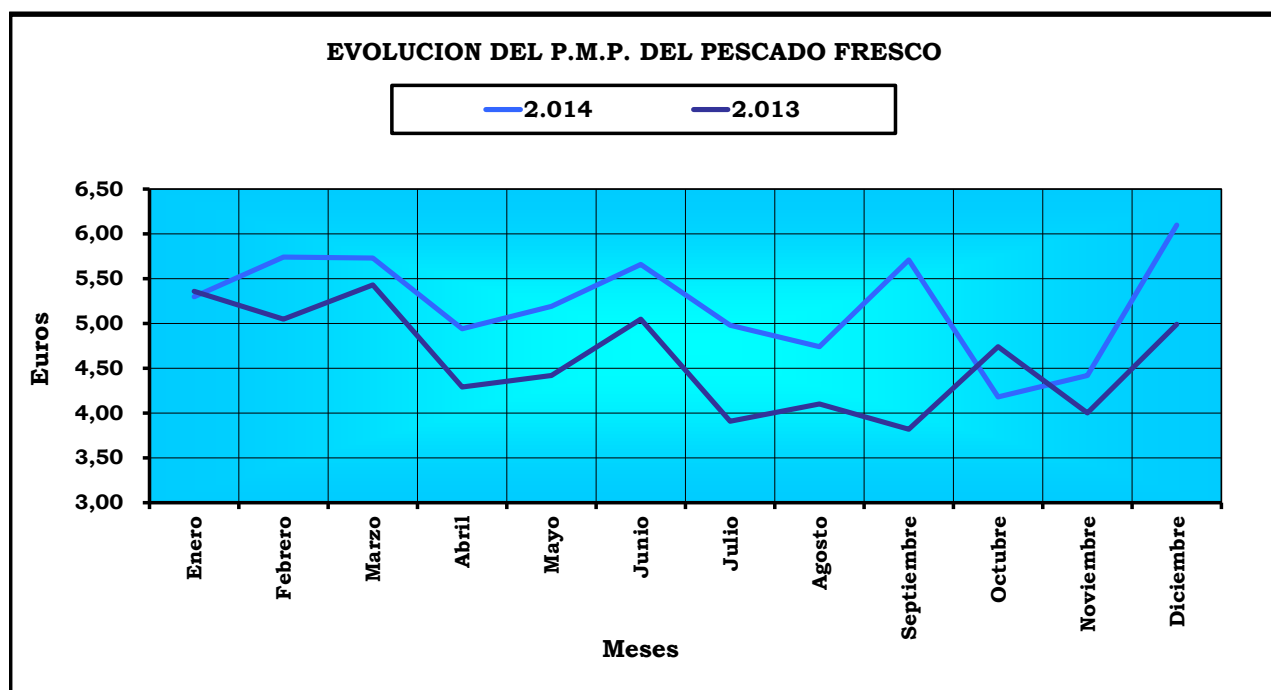

PRECIOS MEDIOS PONDERADOS DE CONGELADOS DURANTE EL AÑO 2.014

M E S E S	2.014	2.013	DIFERENCIAS	
	P.M.P	P.M.P	P.M.P.	%
Enero	9,71	9,02	0,69	7,65
Febrero	11,17	7,35	3,82	51,97
Marzo	7,68	7,20	0,48	6,67
Abril	8,33	8,30	0,03	0,36
Mayo	8,45	7,77	0,68	8,75
Junio	7,82	7,50	0,32	4,27
Julio	8,92	6,57	2,35	35,77
Agosto	8,67	7,43	1,24	16,69
Septiembre	8,27	9,31	-1,04	-11,17
Octubre	8,49	7,12	1,37	19,24
Noviembre	7,58	8,55	-0,97	-11,35
Diciembre	8,43	8,20	0,23	2,80
P.M.P.	8,62	7,89	0,73	9,25

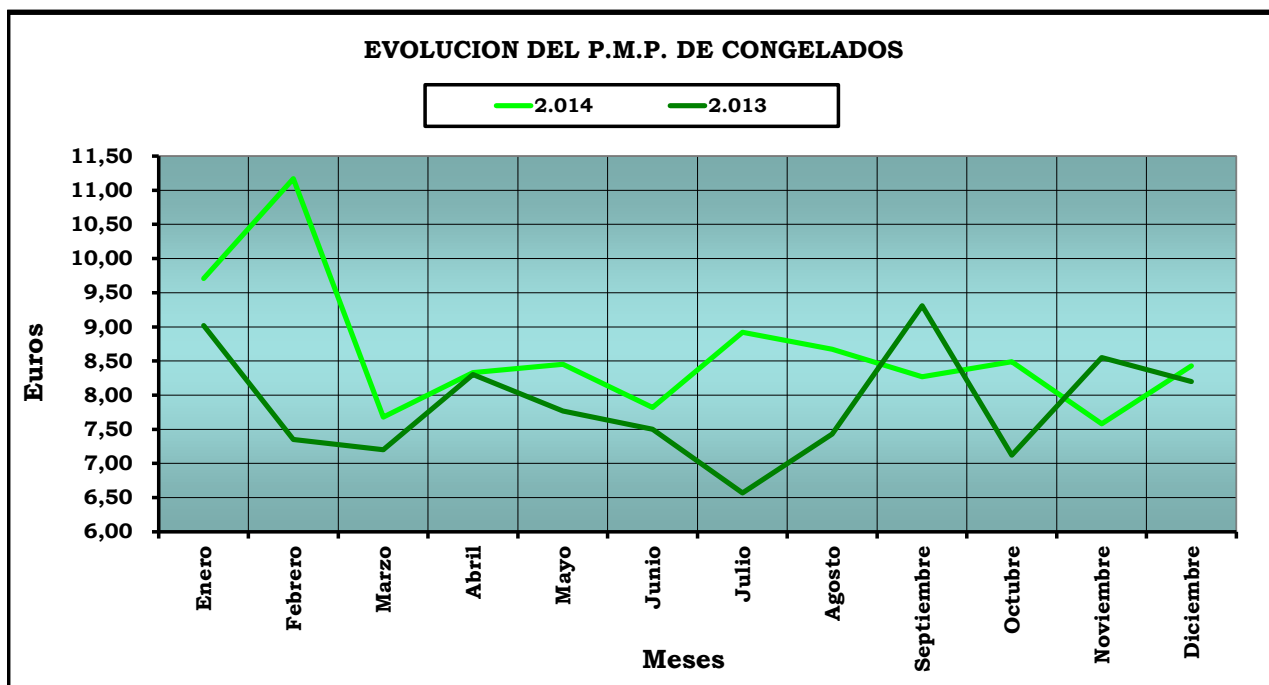

PRECIOS MEDIOS PONDERADOS DEL SECTOR PESCADOS EN EL AÑO 2.014

M E S E S	2.014	2.013	DIFERENCIAS	
	P.M.P	P.M.P	P.M.P.	%
Enero	5,84	5,68	0,16	2,82
Febrero	6,33	5,27	1,06	20,11
Marzo	6,02	5,59	0,43	7,69
Abril	5,30	4,68	0,62	13,25
Mayo	5,60	4,71	0,89	18,90
Junio	5,91	5,30	0,61	11,51
Julio	5,35	4,14	1,21	29,23
Agosto	5,11	4,36	0,75	17,20
Septiembre	6,00	4,66	1,34	28,76
Octubre	4,80	5,03	-0,23	-4,57
Noviembre	4,78	4,51	0,27	5,99
Diciembre	6,33	5,31	1,02	19,21
P. M. P.	5,59	4,91	0,68	13,85

