

**MERCANCIAS COMERCIALIZADAS ACUMULADO DICIEMBRE 2015**

		Días Año Acum.	251
	ACUMULADO DICIEMBRE	MEDIA MENSUAL 2.015	PROMEDIO DIARIO
PESCADO FRESCO	7.123.745	593.645	28.381
PESCADO CONGELADO	322.130	26.844	1.283
MARISCO FRESCO	2.404.480	200.373	9.580
MARISCO CONGELADO	556.075	46.340	2.215
<b>TOTAL PESCADO</b>	<b>7.445.875</b>	<b>620.490</b>	<b>29.665</b>
<b>TOTAL MARISCO</b>	<b>2.960.555</b>	<b>246.713</b>	<b>11.795</b>
<b>TOTAL SECTOR</b>	<b>10.406.430</b>	<b>867.203</b>	<b>41.460</b>

**COMERCIALIZACION PRODUCTOS DEL MAR**

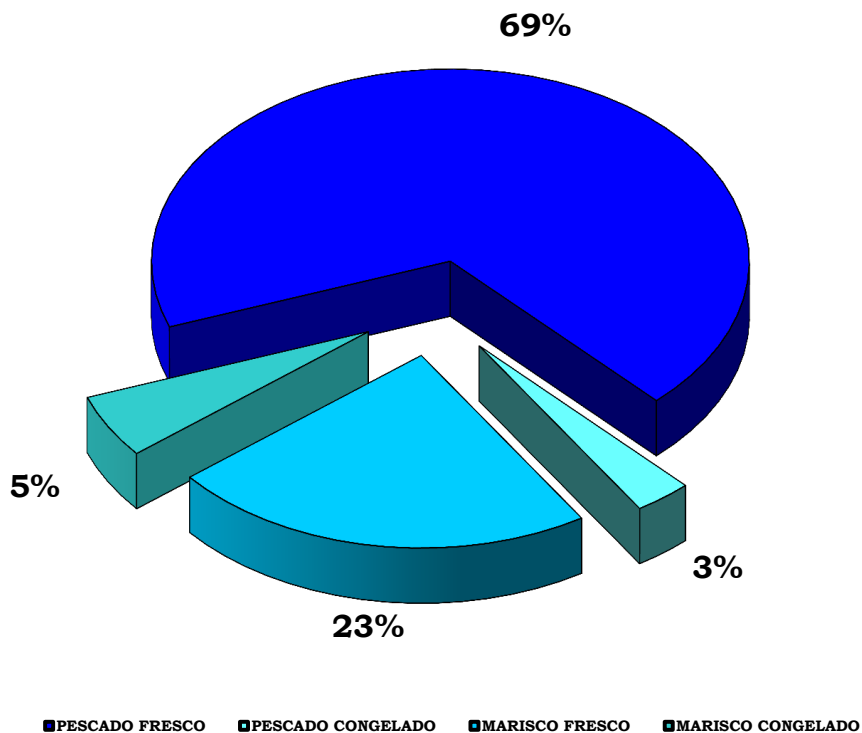

VOLUMENES TOTALES DE PESCADO COMERCIALIZADOS 2015

M E S E S	2.015	2.014	DIFERENCIAS	
	Kilogramos	Kilogramos	Kilogramos	%
Enero	540.520	657.840	-117.320	-17,83
Febrero	883.660	736.410	147.250	20,00
Marzo	828.310	561.660	266.650	47,48
Abril	786.830	781.005	5.825	0,75
Mayo	1.086.930	702.750	384.180	54,67
Junio	934.950	661.165	273.785	41,41
Julio	716.995	1.017.680	-300.685	-29,55
Agosto	1.105.525	862.235	243.290	28,22
Septiembre	845.630	716.400	129.230	18,04
Octubre	1.245.820	695.080	550.740	79,23
Noviembre	587.860	715.360	-127.500	-17,82
Diciembre	843.400	798.470	44.930	5,63
<b>TOTALES</b>	<b>10.406.430</b>	<b>8.906.055</b>	<b>1.500.375</b>	<b>16,85</b>

VOLUMEN TOTAL DE PRODUCTOS DEL MAR

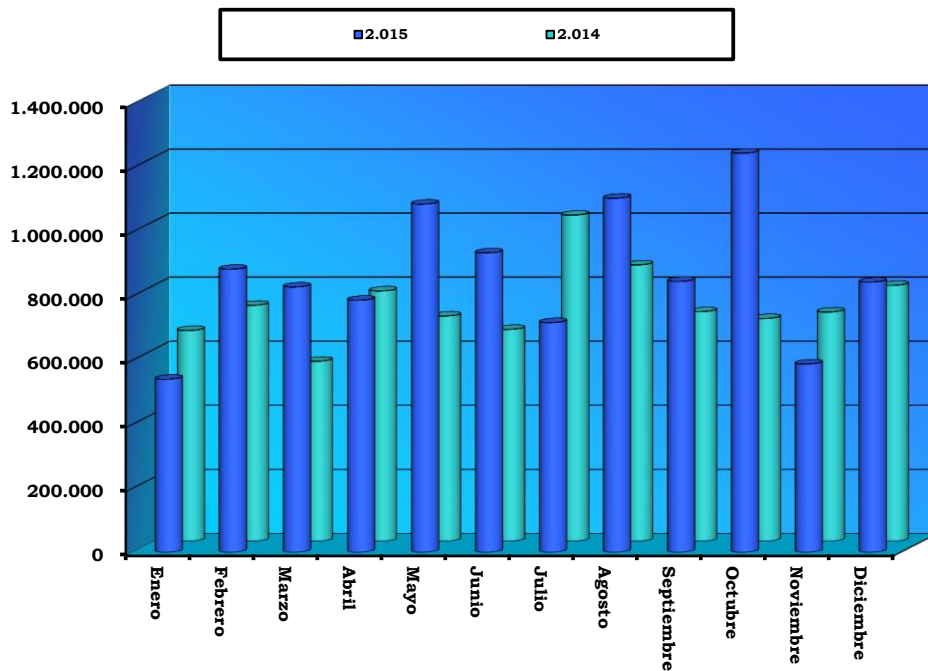



VOLUMENES COMERCIALIZADOS DE PESCADO FRESCO 2015

M E S E S	2.015	2.014	DIFERENCIAS	
	Kilogramos	Kilogramos	Kilogramos	%
Enero	474.420	576.940	-102.520	-17,77
Febrero	815.260	656.610	158.650	24,16
Marzo	749.490	476.850	272.640	57,18
Abril	714.980	698.205	16.775	2,40
Mayo	1.007.625	614.350	393.275	64,01
Junio	862.650	586.465	276.185	47,09
Julio	635.995	922.160	-286.165	-31,03
Agosto	1.034.625	779.835	254.790	32,67
Septiembre	766.730	636.300	130.430	20,50
Octubre	1.165.420	595.780	569.640	95,61
Noviembre	521.330	632.610	-111.280	-17,59
Diciembre	779.700	719.470	60.230	8,37
<b>TOTALES</b>	<b>9.528.225</b>	<b>7.895.575</b>	<b>1.632.650</b>	<b>20,68</b>

COMERCIALIZACION DE PESCADO FRESCO

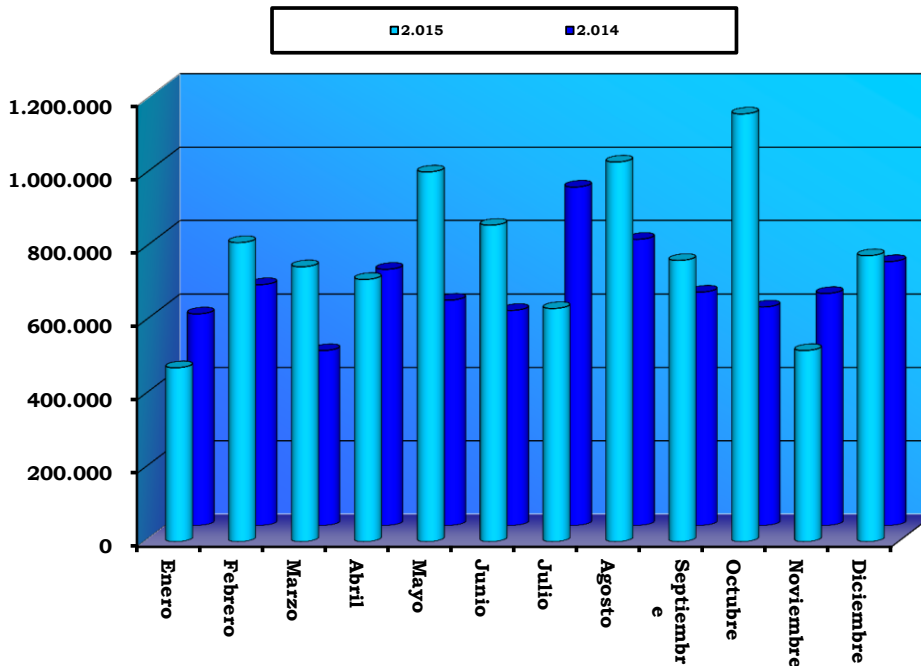

VOLUMENES COMERCIALIZADOS DE PESCADO CONGELADO 2015

M E S E S	2.015	2.014	DIFERENCIAS	
	Kilogramos	Kilogramos	Kilogramos	%
Enero	66.100	80.900	-14.800	-18,29
Febrero	68.400	79.800	-11.400	-14,29
Marzo	78.820	84.810	-5.990	-7,06
Abril	71.850	82.800	-10.950	-13,22
Mayo	79.305	88.400	-9.095	-10,29
Junio	72.300	74.700	-2.400	-3,21
Julio	81.000	95.520	-14.520	-15,20
Agosto	70.900	82.400	-11.500	-13,96
Septiembre	78.900	80.100	-1.200	-1,50
Octubre	80.400	99.300	-18.900	-19,03
Noviembre	66.530	82.750	-16.220	-19,60
Diciembre	63.700	79.000	-15.300	-19,37
<b>TOTALES</b>	<b>878.205</b>	<b>1.010.480</b>	<b>-132.275</b>	<b>-13,09</b>

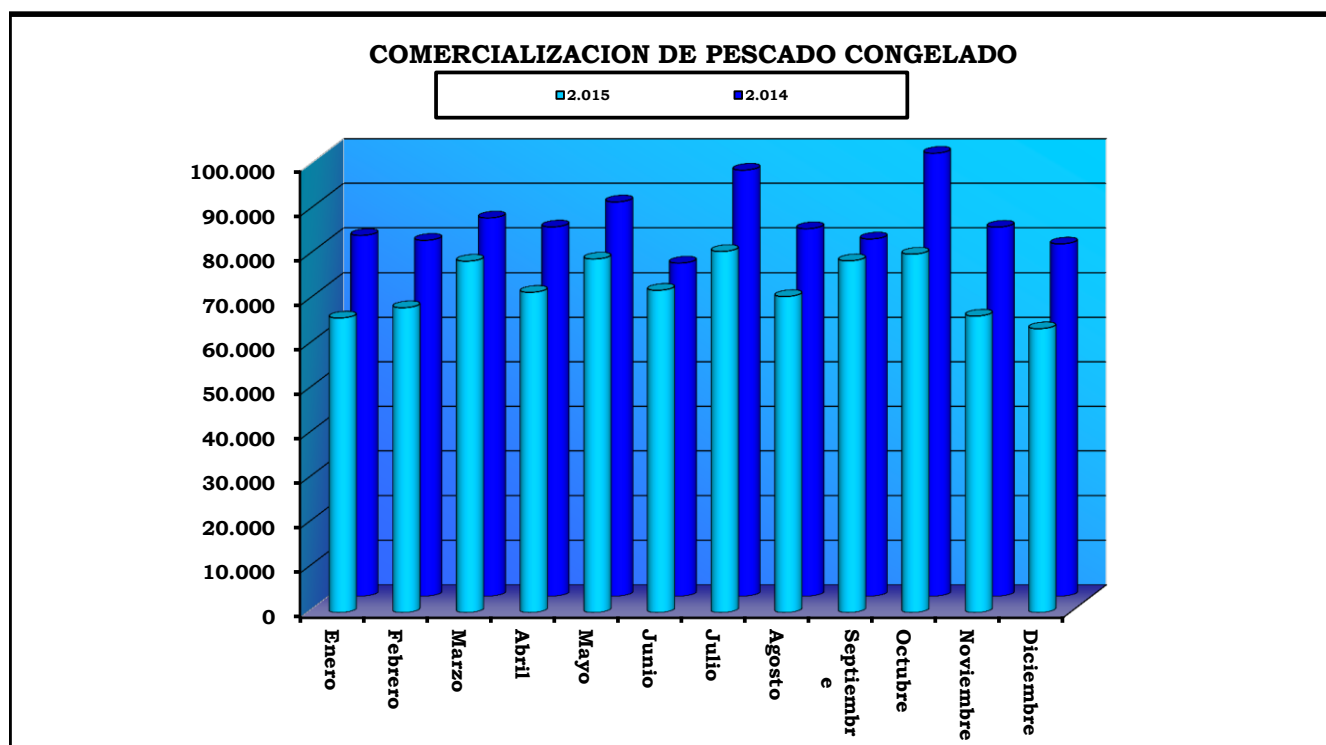

PRECIOS MEDIOS PONDERADOS DE PESCADO FRESCO 2015

M E S E S	2.015	2.014	DIFERENCIAS	
	P.M.P	P.M.P	P.M.P.	%
Enero	4,93	5,30	-0,37	-6,89
Febrero	5,03	5,74	-0,71	-12,32
Marzo	5,04	5,73	-0,69	-12,04
Abril	5,52	4,87	0,66	13,55
Mayo	4,41	5,19	-0,78	-15,09
Junio	5,22	5,72	-0,50	-8,78
Julio	5,53	4,98	0,56	11,18
Agosto	4,35	4,74	-0,39	-8,24
Septiembre	5,03	5,71	-0,68	-11,89
Octubre	4,87	4,17	0,70	16,83
Noviembre	4,34	4,42	-0,08	-1,76
Diciembre	6,20	6,10	0,10	1,60
P.M.P.	5,01	5,20	-0,19	-3,67

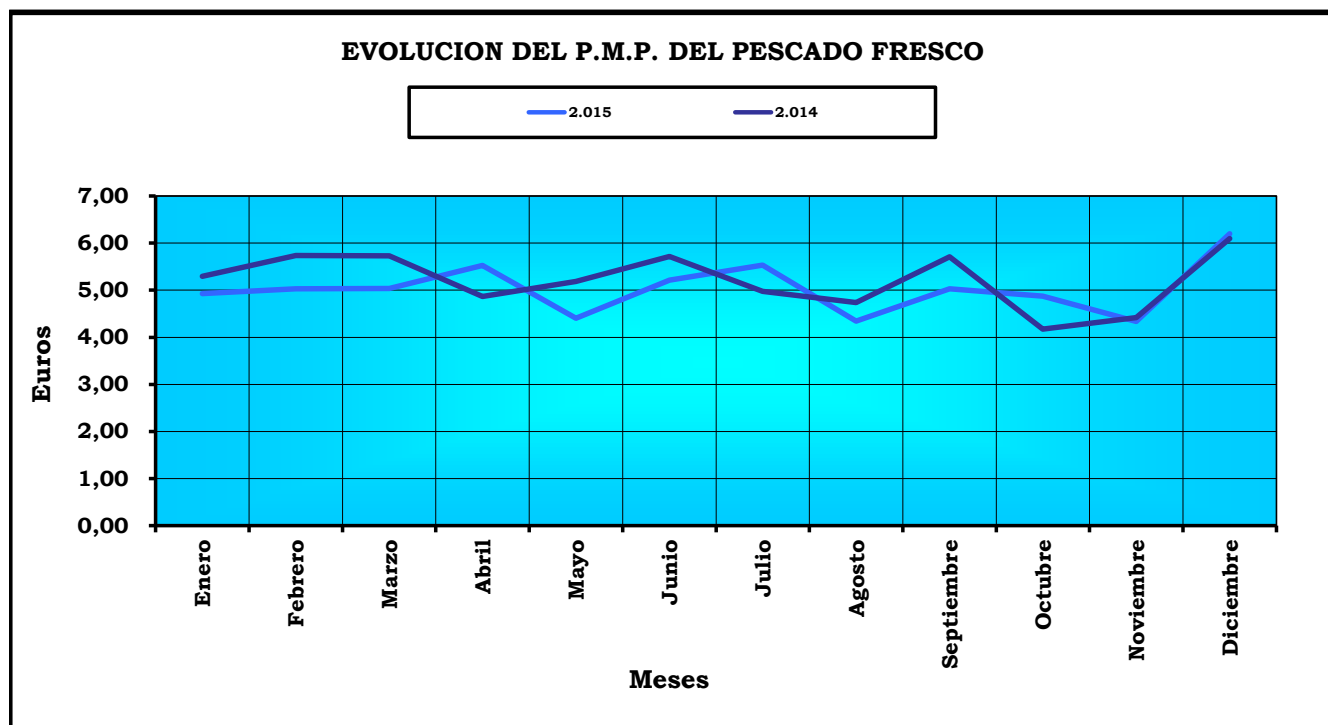

PRECIOS MEDIOS PONDERADOS DE CONGELADOS 2015

M E S E S	2.015	2.014	DIFERENCIAS	
	P.M.P	P.M.P	P.M.P.	%
Enero	7,28	9,71	-2,43	-24,99
Febrero	8,85	11,17	-2,32	-20,79
Marzo	8,97	7,68	1,29	16,77
Abril	8,77	8,34	0,42	5,08
Mayo	9,28	8,45	0,83	9,87
Junio	8,99	7,86	1,13	14,40
Julio	8,73	8,92	-0,19	-2,16
Agosto	9,39	8,67	0,72	8,31
Septiembre	9,29	8,27	1,02	12,38
Octubre	10,10	8,49	1,61	18,97
Noviembre	8,52	7,58	0,94	12,45
Diciembre	9,39	8,43	0,96	11,36
P.M.P.	8,99	8,63	0,36	4,17

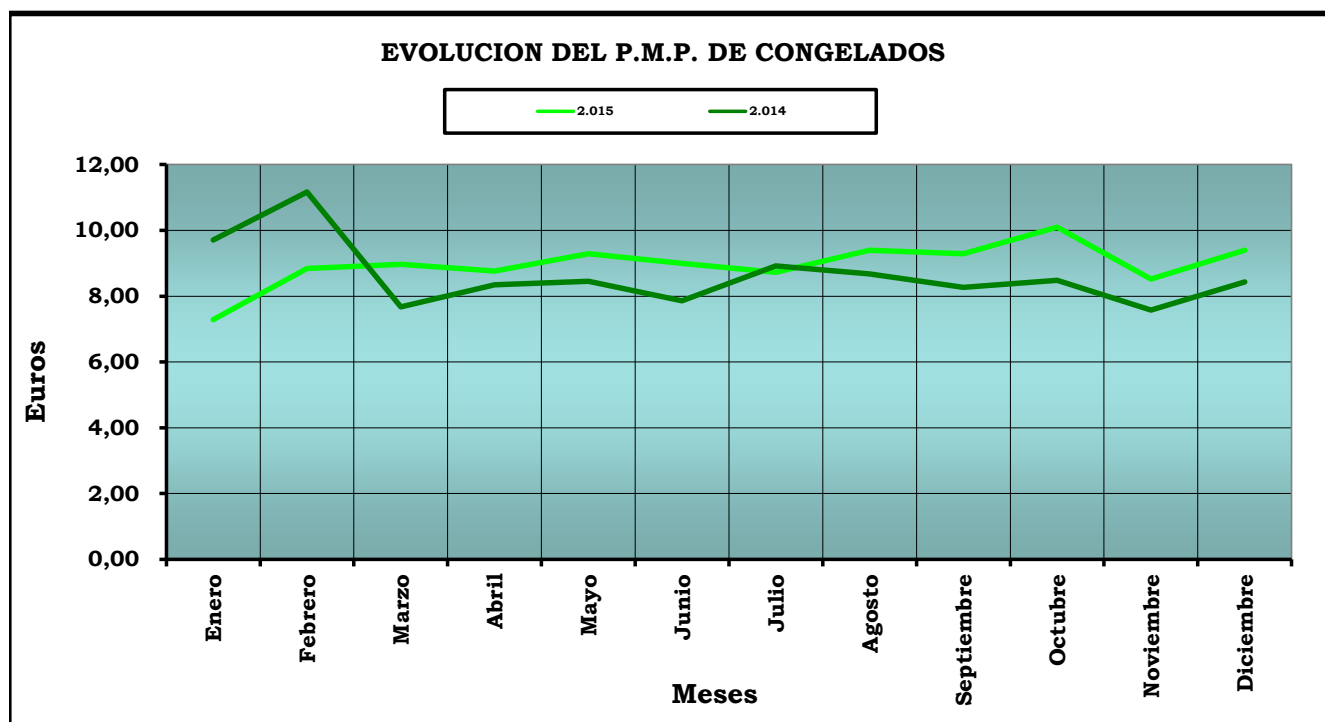

PRECIOS MEDIOS PONDERADOS DEL SECTOR PESCADOS 2015

M E S E S	2.015	2.014	DIFERENCIAS	
	P.M.P	P.M.P	P.M.P.	%
Enero	5,22	5,84	-0,62	-10,62
Febrero	5,33	6,33	-1,00	-15,81
Marzo	5,41	6,02	-0,61	-10,14
Abril	5,82	5,23	0,59	11,21
Mayo	4,76	5,60	-0,84	-14,96
Junio	5,51	5,96	-0,45	-7,58
Julio	5,90	5,35	0,55	10,23
Agosto	4,67	5,11	-0,44	-8,66
Septiembre	5,43	6,00	-0,57	-9,46
Octubre	5,21	4,79	0,42	8,83
Noviembre	4,81	4,78	0,03	0,62
Diciembre	6,44	6,33	0,11	1,70
P. M. P.	5,35	5,31	0,04	0,79

